



COMUNE DI MALCESINE

C.A.P. 37018
C.F. 00601160237

PROVINCIA DI VERONA
Stazione di Soggiorno

Tel. 045. 6589911
PEC protocollo@pec.comunemalcesine.it

SETTORE SERVIZI CULTURALI , ALLA PERSONA , TURISMO E PROMOZIONE

DETERMINAZIONE

REGISTRO GENERALE N. 140 DEL 05/03/2024

OGGETTO: INCARICO ED IMPEGNO DI SPESA ALLA RESTAURATRICE GIUSEPPINA ROSSIGNOLI DELLA DITTA ROSSIGNOLI RESTAURO PER LA REALIZZAZIONE DI ULTERIORI ANALISI DI LABORATORIO DELL' OPERA "MADONNA CON BAMBINO", ATTR. SCUOLA DI DONATELLO, 70 X 50 CM. CA., PALAZZO DEI CAPITANI, MALCESINE (VR), REALIZZAZIONE CASSA PER IL TRASPORTO E REVISIONE RELAZIONE DI FINE RESTAURO
CIG: B094C45459

IL RESPONSABILE DEL SETTORE

Premesso che il Sindaco del Comune di Malcesine con decreto protocollo generale n. 20695 del 29.12.2023, ha confermato la nomina dello scrivente quale Responsabile della Posizione Organizzativa “Settore Servizi Culturali, alla Persona, Promozione Turismo”, abilitato ad assumere atti di gestione con le modalità stabilite dal Regolamento di contabilità e dal Regolamento degli uffici e servizi fino a fine mandato elettorale dell’Amministrazione;

Visto che:

- lo statuto comunale è stato approvato con deliberazione di Consiglio comunale n. 38 del 04.10.2005, esecutiva ai sensi di legge;
- il regolamento sull'ordinamento degli uffici e dei servizi è stato approvato con deliberazione della Giunta comunale n. 198 del 09.11.1999 e successive modifiche ed integrazioni;
- il regolamento di contabilità, approvato con deliberazione di Consiglio Comunale n. 53 del 05/12/2017, esecutiva ai sensi di legge;

Richiamato:

- la delibera di Consiglio Comunale n. 46 del 19.12.2023 esecutiva ai sensi di Legge ed avente ad oggetto "Approvazione nota di aggiornamento al documento unico di programmazione semplificato 2024/2026";
- la delibera di Consiglio Comunale n. 48 del 19.12.2023 esecutiva a sensi di legge, avente ad oggetto “Approvazione Bilancio di previsione esercizi finanziari 2024/2026 e relativi allegati”;
- la delibera di Giunta Comunale n. 167 del 28.12.2023 esecutiva ai sensi di Legge ed avente ad oggetto "Assegnazione risorse finanziarie per gli esercizi 2024/2026 ed indirizzi vari agli organi gestionali”;
- la delibera di Giunta Comunale n. 11 del 30.01.2024 esecutiva a sensi di legge, avente ad oggetto: “Approvazione piano integrato di attività e organizzazione (PIAO) per il triennio 2024-2026”;

Considerato che con determinazione generale n. 180 del 16.03.2023 si era incaricata la restauratrice Giuseppina Rossignoli del restauro dell'opera in oggetto denominata "Madonna col Bambino", da sempre custodita presso la Biblioteca Comunale di Malcesine, presso il Palazzo dei Capitani, a seguito delle indagini diagnostiche eseguite dallo Studio R&C Art. S.r.l., previa autorizzazione della Soprintendenza Archeologica, Belle Arti e Paesaggio per le Province di Verona, Rovigo e Vicenza prot. n. 3741 del 01.03.2023;

Considerato che a seguito dell'ultimo incontro in laboratorio della restauratrice Giuseppina Rossignoli in data 21.02.2024 in Via Duomo 15, Verona, si propone al Comune di Malcesine la realizzazione di n. 3 ulteriori indagini di laboratorio al fine di meglio identificare le ridipinture effettuate da Raffaello Brenzoni durante l'intervento di restauro dell'opera avvenuto tra il 1928 e il 1929, da effettuarsi a seguito di autorizzazione da parte della Soprintendenza Archeologica, Belle Arti e Paesaggio per le Province di Verona, Rovigo e Vicenza, richiesta con nota prot. di questo Ente n. 3762 del 28.02.2024.

Nello specifico, si vorrebbero approfondire due temi, si veda relazione della richiesta per l'esecuzione delle ulteriori indagini diagnostiche della restauratrice Giuseppina Rossignoli (Allegato A):

- verifica della originaria estensione delle vesti di tono verde del Bambino attraverso la realizzazione di un campione in corrispondenza del braccio sinistro e del ginocchio destro, dove si ipotizza – in analogia con altre copie raffiguranti Madonna con Bambino – di riscontrare una sottostante tonalità rosacea;
- verifica delle ridipinture sugli incarnati attraverso un prelievo in corrispondenza del collo della Madonna.

Visto il preventivo di spesa, pervenuto in data 28.02.2024 – prot.n. 3756, della restauratrice dott.ssa Giuseppina Rossignoli, della ditta Rossignoli Restauro con sede legale in Via O.Pescetti, 12 Verona (VR), Partita I.V.A. 00979710233, di € 2.360,00 esclusa IVA (Allegato B), per:

- analisi di laboratorio: analisi stratigrafica, riconoscimento dei leganti organici, riconoscimento dei pigmenti inorganici;
- realizzazione di adeguata cassa per il trasporto dell’opera;

-revisione della relazione di restauro a seguito delle nuove analisi effettuate e dei documenti storici riscontrati e coordinamento per la realizzazione delle nuove analisi e della cassa per il trasporto.

Ritenuto il preventivo formulato congruo in rapporto all'entità e all'importanza dell'iniziativa cui il servizio è rivolto;

Visto l'articolo 62 del D.Lgs. 31/03/2023, n. 36 recante il Nuovo Codice dei Contratti Pubblici, il quale consente a tutte le stazioni appaltanti, fermi restando gli obblighi di utilizzo di strumenti di acquisto e di negoziazione previsti dalle vigenti disposizioni in materia di contenimento della spesa, di procedere direttamente e autonomamente all'acquisizione di forniture e servizi di importo non superiore alle soglie previste per gli affidamenti diretti;

Richiamato l'art. 50, comma 1, lettera b) del nuovo Codice dei Contratti Pubblici secondo il quale è consentito "affidamento diretto dei servizi e forniture, ivi compresi i servizi di ingegneria e architettura e l'attività di progettazione, di importo inferiore a 140.000 euro, anche senza consultazione di più operatori economici, assicurando che siano scelti soggetti in possesso di documentate esperienze pregresse idonee all'esecuzione delle prestazioni contrattuali, anche individuati tra gli iscritti in elenchi o albi istituiti dalla stazione appaltante l'affidamento diretto di servizi e forniture, ivi compresi i servizi di ingegneria e architettura" la ree l'attività di progettazione per importi inferiori ai 140.000 euro;

Dato Atto che l'art. 17, comma 2, del Decreto Legislativo 36/2023 prevede che, in caso di affidamento diretto, la decisione a contrarre individua l'oggetto, l'importo e il contraente, unitamente alle ragioni della sua scelta, ai requisiti di carattere generale e, se necessari, a quelli inerenti alla capacità economico-finanziaria e tecnico-professionale;

Rilevato, preliminarmente, come le prestazioni di cui in oggetto non possano rivestire un interesse transfrontaliero certo, secondo quanto previsto dall'articolo 48, comma 2, del Decreto Legislativo 36/2023, in particolare per il suo modesto valore, assai distante dalla soglia comunitaria;

Appurato:

- l'Allegato I.1 al Decreto Legislativo 36/2023 definisce, all'articolo 3, comma 1, lettera d), l'affidamento diretto come "l'affidamento del contratto senza una procedura di gara, nel quale, anche nel caso di previo interpello di più operatori economici, la scelta è operata discrezionalmente dalla stazione appaltante o dall'ente concedente, nel rispetto dei criteri qualitativi e quantitativi di cui all'articolo 50, comma 1 lettere a) e b), del codice e dei requisiti generali o speciali previsti dal medesimo codice";

- ai sensi dell'art. 58 del d.lgs. 36/2023, che l'appalto, peraltro già accessibile dato l'importo non rilevante, non è ulteriormente suddivisibile in lotti in quanto ciò comporterebbe una notevole dilatazione dei tempi e duplicazione di attività amministrativa con evidente violazione del principio del risultato di cui all'art. 1 del Dlgs n. 36/2023;

Tenuto Conto che gli affidamenti diretti, ancorché preceduti da una consultazione tra più operatori, sono contraddistinti da informalità e dalla possibilità per la stazione appaltante di negoziare le condizioni contrattuali con vari operatori, nel rispetto dei principi di cui al Nuovo Codice dei Contratti;

Dato Atto che:

- questo Comune è tenuto a procedere mediante ricorso a Consip-Mepa e/o a soggetti aggregatori centrali di committenza, strumenti telematici di negoziazione e similari, ecc., ai sensi dell'art.1 comma 450 della Legge n.296/2006;

- per il presente appalto di forniture si utilizza la piattaforma elettronica messa a disposizione dalla Centrale Unica di Committenza www.asmeecom.it – ID 22864;

Attestato che il sottoscritto non versa in situazione di conflitto d'interesse alcuno in relazione alla procedura in oggetto, ai sensi dell'art. 6 bis della legge n. 241/90 e s.m.i., dell'art. 7 del D.P.R. n. 62/2013, nonché dell'art. 42 del D.lgs. n. 50/2016;

Dato atto che, ai sensi dell'art. 18, comma 1, secondo periodo, del D.lgs. n. 36/2023, trattandosi di affidamento sotto soglia ai sensi dell'art. 50 del medesimo decreto, il rapporto contrattuale si intende perfezionato mediante corrispondenza secondo l'uso commerciale, consistente in un apposito scambio di lettere, anche tramite posta

elettronica certificata o sistemi elettronici di recapito certificato qualificato ai sensi del regolamento UE n. 910/2014 del Parlamento europeo e del Consiglio del 23 luglio 2014;

Dato atto che non trova applicazione il principio di rotazione di cui all'art. 49 del D.lgs. 36/2023 in quanto trattasi di affidamento diretto con importo inferiore ai 5.000 euro;

Dato atto che al presente provvedimento si applicano le disposizioni previste dallo "split payment" di cui ai commi 629 lett. b e 632, della legge 23.12.2014 n. 190;

Considerato che il Codice Identificativo di Gara (CIG) comunicato all'Autorità ANAC è il seguente: B094C45459;

Tutto ciò premesso e considerato:

D E T E R M I N A

1)di impegnare con la presente determina la somma di € 2.879,20 (€ 2.360,00 oltre I.V.A. 22%) in favore della restauratrice dott.ssa Giuseppina Rossignoli della ditta Rossignoli Restauro con sede legale in Via O.Pescetti, 12 Verona (VR) - Partita I.V.A. 00979710233, per la realizzazione di ulteriori analisi di laboratorio dell'opera "Madonna col Bambino", attr. Scuola di Donatello, 70 x 50 cm. ca., conservata presso la Biblioteca Comunale di Malcesine presso il Palazzo dei Capitani di Malcesine, realizzazionedi adeguata cassa per il trasporto dell'opera e la revisione della relazione di restauro (Allegato B), con imputazione sul seguente capitolo:

<i>Missione</i>	<i>Progr.</i>	<i>Titolo</i>	<i>Macroag.</i>	<i>Capitolo</i>	<i>Piano Finanziario</i>	<i>Descrizione Capitolo</i>	<i>Importo</i>
5	2	1	3	1993	U.1.03.02.09.000	MANUTENZIONE BENI ARTISTICI E CULTURALI	€ 2.879,20

sul bilancio di previsione 2024;

2)di dare atto che il fornitore è tenuto alla comunicazione degli estremi identificativi del conto corrente dedicato, come previsto dall'art. 3 della L. 136/2010 ss.mm.ii. e che tale dichiarazione risulta già depositata agli atti dell'Ufficio Ragioneria;

3)di stabilire che si provvederà alla liquidazione della spesa relativa all'acquisto del materiale a fornitura eseguita dietro presentazione di regolare fattura elettronica e previa verifica di regolarità contributiva della ditta tramite DURC, dando atto che la spesa è esigibile entro l'anno 2024;

4)di stabilire che la presente determinazione venga pubblicata all'albo pretorio, nonché nell'apposita sezione dell'amministrazione trasparente ai sensi D.lgs. n. 33/2013;

5)di esprimere ai sensi dell'art. 49 - comma primo del D.Lgs 267/2000, parere favorevole in ordine alla regolarità tecnica della presente determinazione;

6)di dare atto che l'esigibilità dell'obbligazione avverrà entro il 31/12/2024;

7)di dare atto che la presente determinazione:

- diverrà esecutiva dal momento dell'apposizione del visto di regolarità contabile;
- diverrà finanziaria della fornitura del servizio in oggetto;
- va pubblicata, in elenco, all'albo pretorio di questo Ente per 15 giorni consecutivi;

IL RESPONSABILE DEL SETTORE SERVIZI CULTURALI , ALLA PERSONA , TURISMO E PROMOZIONE

ADOTTA la determinazione avente ad oggetto ed esprimendo contestualmente parere di regolarità tecnica:

INCARICO ED IMPEGNO DI SPESA ALLA RESTAURATRICE GIUSEPPINA ROSSIGNOLI DELLA DITTA ROSSIGNOLI RESTAURO PER LA REALIZZAZIONE DI ULTERIORI ANALISI DI LABORATORIO DELL' OPERA "MADONNA CON BAMBINO", ATTR. SCUOLA DI DONATELLO, 70 X 50 CM. CA., PALAZZO DEI CAPITANI, MALCESINE (VR), REALIZZAZIONE CASSA PER IL TRASPORTO E REVISIONE RELAZIONE DI FINE RESTAURO

Impegno

Descrizione Impegno: INCARICO ROSSIGNOLI RESTAURO PER REALIZZAZIONE ULTERIORI ANALISI DI LABORATORIO OPERA "MADONNA CON BAMBINO", ATTR. SCUOLA DI DONATELLO, 70 X 50 CM. CA., PALAZZO DEI CAPITANI "Madonna col Bambino"
CIG: B094C45459
Descrizione Capitolo: MANUTENZIONE BENI ARTISTICI E CULTURALI
Numero sotto sub:
Progressivo Fornitore: 47990
Vincolo Bilancio: 2022X0026 00000306* IMPOSTA DI SOGGIORNO
Vincolo Tesoreria:

Piano Finanziario	Missione	Capitolo	Quinti Livello p.f.	Esercizio
1.03.02.09.010	05.02	1993	10 - Manutenzione ordinaria e riparazioni di oggetti di valore	2024
N. Provvisorio	N. Definitivo	Importo	Sub-impegno	Importo sub-impegno
167	537	2.879,20	0	0,00

DESCRIZIONE CREDITORE

Denominazione: ROSSIGNOLI GIUSEPPINA
Codice Fiscale: **RSSGPP61C58L781N** - P.Iva: **00979710233**

IL RESPONSABILE DEL SETTORE
f.to Dr. Romani Andrea

IL RESPONSABILE DEL SERVIZIO FINANZIARIO

APPONE il visto Favorevole ai sensi dell'art. 151 – comma 4 – del D. Lgs. 267 del 18.08.2000, per la regolarità contabile attestante la copertura finanziaria della spesa.

Impegno

Descrizione Impegno: INCARICO ROSSIGNOLI RESTAURO PER REALIZZAZIONE ULTERIORI ANALISI DI LABORATORIO OPERA "MADONNA CON BAMBINO", ATTR. SCUOLA DI DONATELLO, 70 X 50 CM. CA., PALAZZO DEI CAPITANI "Madonna col Bambino"
CIG: B094C45459
Descrizione Capitolo: MANUTENZIONE BENI ARTISTICI E CULTURALI
Numero sotto sub:
Progressivo Fornitore: 47990

Vincolo Bilancio: 2022X0026 00000306* IMPOSTA DI SOGGIORNO				
Vincolo Tesoreriera:				
Piano Finanziario	Missione	Capitolo	Quinti Livello p.f.	Esercizio
1.03.02.09.010	05.02	1993	10 - Manutenzione ordinaria e riparazioni di oggetti di valore	2024
N. Provvisorio	N. Definitivo	Importo	Sub-impegno	Importo sub-impegno
167	537	2.879,20	0	0,00

DESCRIZIONE CREDITORE

Denominazione: ROSSIGNOLI GIUSEPPINA
Codice Fiscale: RSSGPP61C58L781N - P.Iva: 00979710233

Note:

Malcesine, 07/03/2024

IL RESPONSABILE DEL SERVIZIO FINANZIARIO
f.to Rag. Ezio Pietro Chincarini

Documento informatico firmato digitalmente ai sensi del D.P.R. 445/2000e del D.Lgs. 82/2005 e rispettive norme collegate, il quale sostituisce il documento cartaceo e la firma autografa. L'originale è in formato digitale, qualunque stampa dello stesso costituisce mera copia, salvo che sia dichiarata conforme all'originale



MADONNA CON BAMBINO
ATTR. SCUOLA DI DONATELLO, h. 96 cm.
PRESSO IL PALAZZO DEI CAPITANI, MALCESINE (VR)

RICHIESTA PER L'ESECUZIONE DI ULTERIORI ANALISI DIAGNOSTICHE



Proprietà: **Comune di Malcesine**

A cura della restauratrice: **dott.ssa Giuseppina Rossignoli**
In collaborazione con l'arch. Michele De Mori

Verona, 28 febbraio 2024

Giuseppina Rossignoli
Dott.ssa GIUSEPPINA ROSSIGNOLI
Restauro Affreschi Dipinti Marmi
Via Orlando Pescetti, 12 - 37128 VERONA
Tel. 045.8343950 Cell. 335.246849
info@rossignolirestauro.com - www.rossignolirestauro.com
Cod. Fisc. RSS GPP 61C58 L781N
Partita IVA 0097971 023 3



PREMESSA

Nella fase conclusiva del restauro dello stucco policromo raffigurante Madonna con Bambino, attribuito alla scuola di Donatello, in accordo con il Comune di Malcesine, si propone la realizzazione di n. 3 ulteriori indagini di laboratorio al fine di meglio identificare le ridipinture effettuate da Raffaello Brenzoni durante l'intervento di restauro dell'opera avvenuto tra il 1928 e il 1929.

Tali analisi fanno seguito a quelle già autorizzate con nota SABAP prot. n. 6331 del 01/03/2023 e saranno sempre svolte dalla dott.ssa Mirella Baldan, R&C Art Srl, Altavilla Vicentina (VI).

Nello specifico, si vorrebbero approfondire due temi:

- 1) Verifica della originaria estensione delle vesti di tono verde del Bambino attraverso la realizzazione di un campione in corrispondenza del braccio sinistro (campione 01) e del ginocchio destro (campione 02), dove si ipotizza – in analogia con altre copie raffiguranti Madonna con Bambino – di riscontrare una sottostante tonalità rosacea;
- 2) Verifica delle ridipinture sugli incarnati attraverso un prelievo in corrispondenza del collo della Madonna (campione 03).

ANALISI DIAGNOSTICHE

Tipologia delle analisi

Analisi morfologiche:

A) Analisi stratigrafica con descrizione preliminare del campione allo stereomicroscopio, allestimento della sezione lucida trasversale (NORMAL 14/83) e studio al microscopio polarizzatore in luce riflessa. Tale indagine morfologica, fornirà informazioni sulla forma e sull'aspetto dei materiali osservati grazie all'uso di strumentazioni che permettono ingrandimenti molto elevati. L'analisi permetterà di analizzare la stratigrafia e identificare la presenza di più livelli di pittura, nonché di strati preparatori.

Analisi molecolari:

B) Riconoscimento dei leganti organici mediante analisi spettrofotometrica all'infrarosso con microFT/IR-ATR. Queste analisi permettono di ottenere informazioni sui gruppi



funzionali e quindi sulla tipologia di molecole che compongono il materiale analizzato, fornendo, inoltre, importanti informazioni sui componenti organici, e quindi sulla tecnica artistica usata per l'esecuzione della pittura, dove i pigmenti utilizzati siano stati dispersi in un medium organico (oli, resine ecc). In base ai legati riscontrati si possono ipotizzare delle datazioni relative alle varie stesure.

Analisi elementari:

C) Riconoscimento dei pigmenti inorganici mediante microanalisi chimica elementare alla sonda elettronica in dispersione di energia (EDS). Queste analisi permettono di riconoscere la composizione chimica elementare del campione analizzato; partendo da questa si può ipotizzare il materiale originale, e a volte anche alla sua origine e provenienza ricorrendo all'analisi degli elementi in traccia. L'analisi permetterà di formulare delle ipotesi relative alla datazione degli strati pittorici basandosi sui materiali utilizzati per comporre i colori utilizzati.

Punti di prelievo

Sono previsti n. 3 punti di prelievo di micro-frammenti del materiale, localizzati come da tav. 01, sui quali saranno eseguite le analisi sopra descritte. I punti di prelievo sono stati identificati selezionando aree dove lo strato pittorico risulta limitrofo a microperdite, questo per non prelevare campioni all'interno di zone mediamente o ben conservate, al fine di limitare il più possibile l'azione invasiva delle analisi. I campioni saranno realizzati dove si osserva un maggiore spessore nella pittura, ipotizzando quindi la presenza di più strati.

Prelievo n.	Zona del prelievo	Colore visibile in superficie
01	Bambino, braccio sinistro	Verde
02	Bambino, ginocchio destro	Verde
03	Madonna, collo	Rosato

Segue tav. 01 con Indicazione del punto di prelievo dei campioni per le analisi diagnostiche.

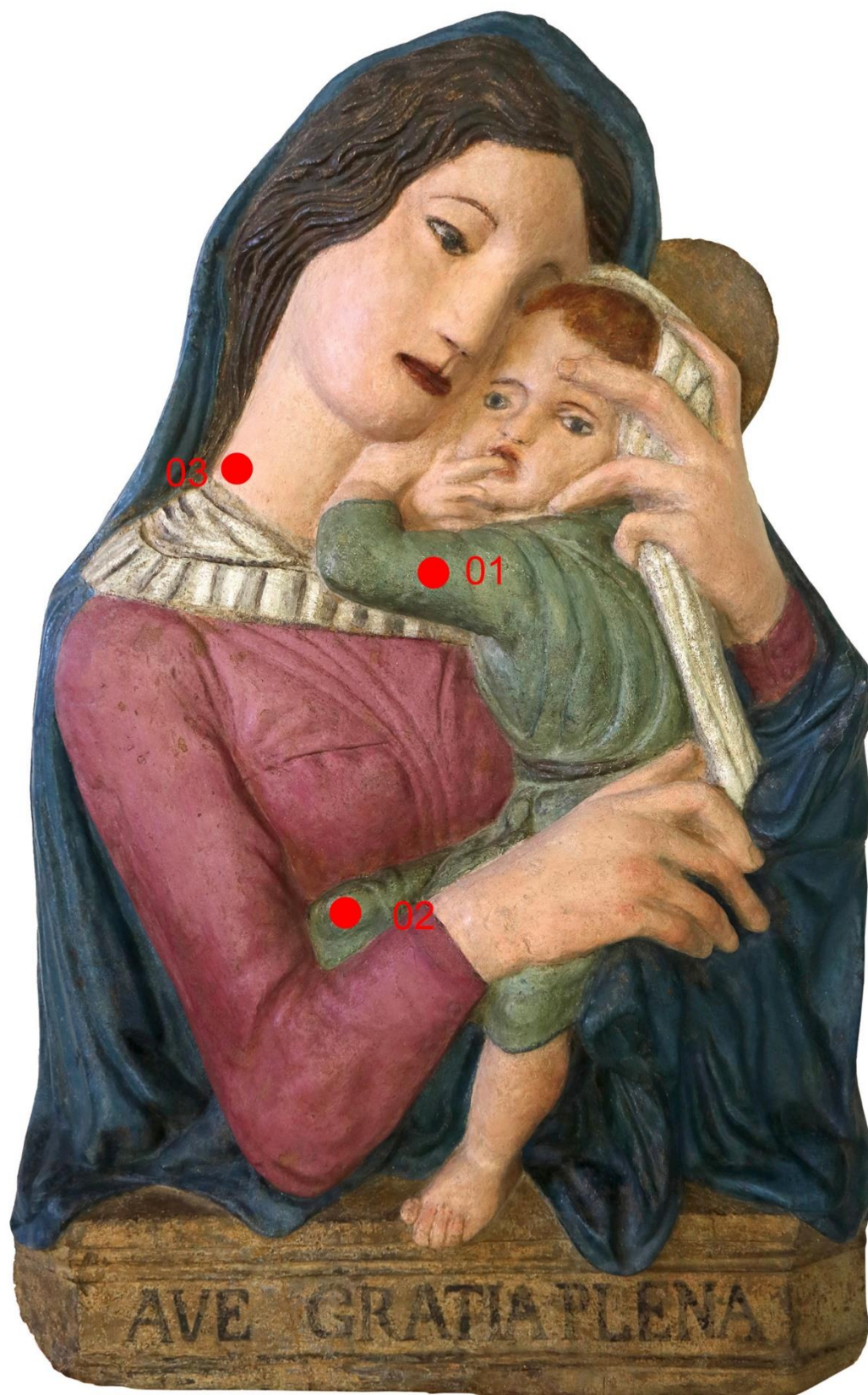

Tav. 01. Indicazione del punto di prelievo dei campioni per le analisi diagnostiche.



In Verona dal 1989

Via O. Pescetti 12. 37128 Verona (VR)
P.IVA 0097971 023 3
Cod. Fiscale. RSSGPP61C58L781N

Tel. 045/8343950
335/246849
info@rossignolirestauro.com
www.rossignolirestauro.com

spett. le

Comune di Malcesine

Preventivo in data 28/02/2024

Pagina 1/1

**MADONNA CON BAMBINO ATTR. SCUOLA DI DONATELLO, 70x50 cm. ca.
PALAZZO DEI CAPITANI, MALCESINE (VR)
REALIZZAZIONE DI ULTERIORI ANALISI DI LABORATORIO**

Analisi di laboratorio: - Analisi stratigrafica; - Riconoscimento dei leganti organici; - Riconoscimento dei pigmenti inorganici; Si prevedono n. 3 campioni al costo delle analisi già precedentemente realizzate: €/cad. 420,00.	€ 1.260,00
Realizzazione di adeguata cassa per il trasporto dell'opera.	€ 500,00
Revisione della relazione di restauro a seguito delle nuove analisi effettuate e dei documenti storici riscontrati. Coordinamento per la realizzazione delle nuove analisi e della cassa per il trasporto.	€ 600,00
Totale preventivo	€ 2.360,00 + IVA

Note:

Rimanendo a disposizione per ulteriori chiarimenti,
si porgono cordiali saluti.

Giuseppina Rossignoli
Dott.ssa GIUSEPPINA ROSSIGNOLI
Restauro Affreschi Dipinti Marmi
Via Orlando Pescetti, 12 - 37128 VERONA
Tel. 045.8343950 Cell. 335.246849
info@rossignolirestauro.com - www.rossignolirestauro.com
Cod. Fisc. RSS GPP 61C58 L7891N
Partita IVA 0097971 023 3